

MR 910

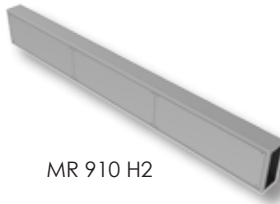

MR 910 H2



MR 910 VL



MR 910 VH

- MR 910 H2** (Horisontell kanal L1 = 2000 mm)
- MR 910 H3** (Horisontell kanal L1 = 3000 mm)
- MR 910 VL** (Vertikal kanal H1 = 900 mm)
- MR 910 VH** (Vertikal kanal H1 = 3000 mm)
- MR 910 S** (Inngjutningsstos)

Rostfri installationskanal som tillverkas av i 1,0 mm rostfri slipad och borstad plåt i kvalitet EN 1.4301.

Kanaler kan kombineras efter önskemål.

Kanalen förses med luckor på en sida, ställbart takfäste, stos för innertak och invändigt med perforerade plåtar för montering av elkablar och vattenrör.

Den vertikala delen kan förses med ingjutningsstos (MR 910 S) om matningarna kommer från golvet. Stosen bör sitta i en cirka 100 mm hög klack.

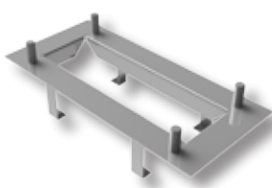

MR 910 S

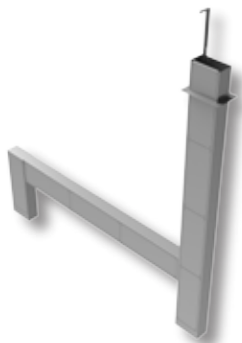
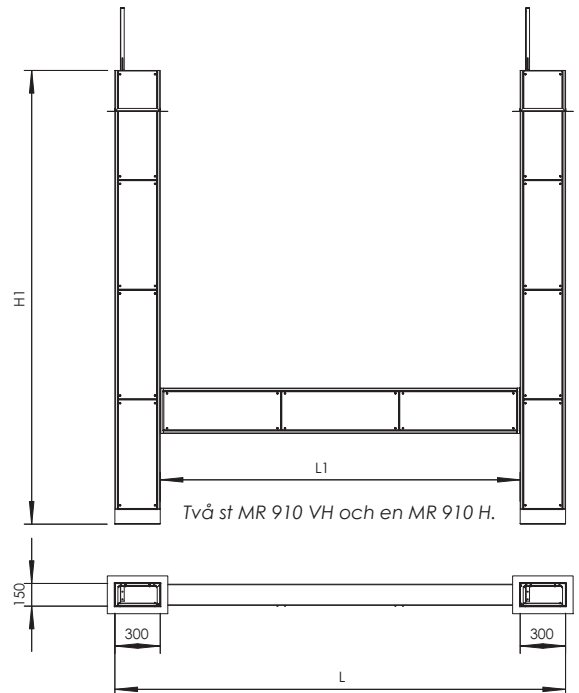
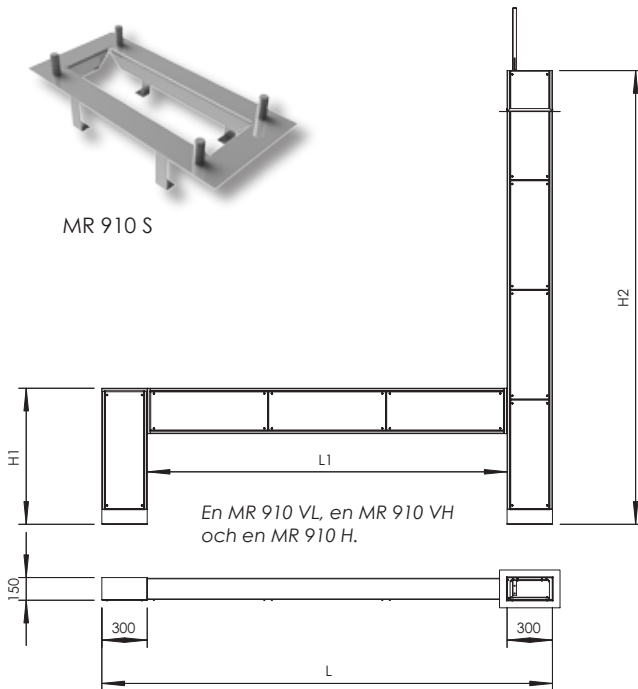

Exempelbild på en MR 910 VL + en MR 910 VH och en MR 910 H.

